

INSTRUCTIVO CAMBIO CONTRASEÑA CORREO ELECTRONICO

Muchas veces no enviamos ni recibimos correos, esto se debe a que debemos modificar nuestra contraseña del correo por seguridad, a continuación se encuentran los pasos para poder realizar el cambio de contraseña:

- 1) El icono del Outlook tiene una imagen igual a la que se muestra a continuación y al costado derecho se solicita el cambio de contraseña

The screenshot displays the Outlook web interface. The top navigation bar includes 'ARCHIVO', 'INICIO', 'ENVIAR Y RECIBIR', 'CARPETA', and 'VISTA'. The main area shows an email from Santiago Moreno to Carlos Andres Llanos Henao and Carlos Eduardo Maldonado. The email content discusses a system error and provides contact information for Santiago Moreno Hidalgo. At the bottom of the interface, a blue notification bar states 'SE REQUIERE CONTRASEÑA' (Password Required), which is circled in orange. To the left, another orange callout points to the Outlook icon with the text 'Si tiene este icono no recibirá ni enviará correos' (If you have this icon, you will not receive or send emails).

2) Ingrese a <https://correo.vise.com.co> , digite su nombre de usuario en mi caso el correo es cmaldonado@vise.com.co, mi nombre de usuario es cmaldonado y también coloque su contraseña del correo suministrada por el Departamento de Sistemas :

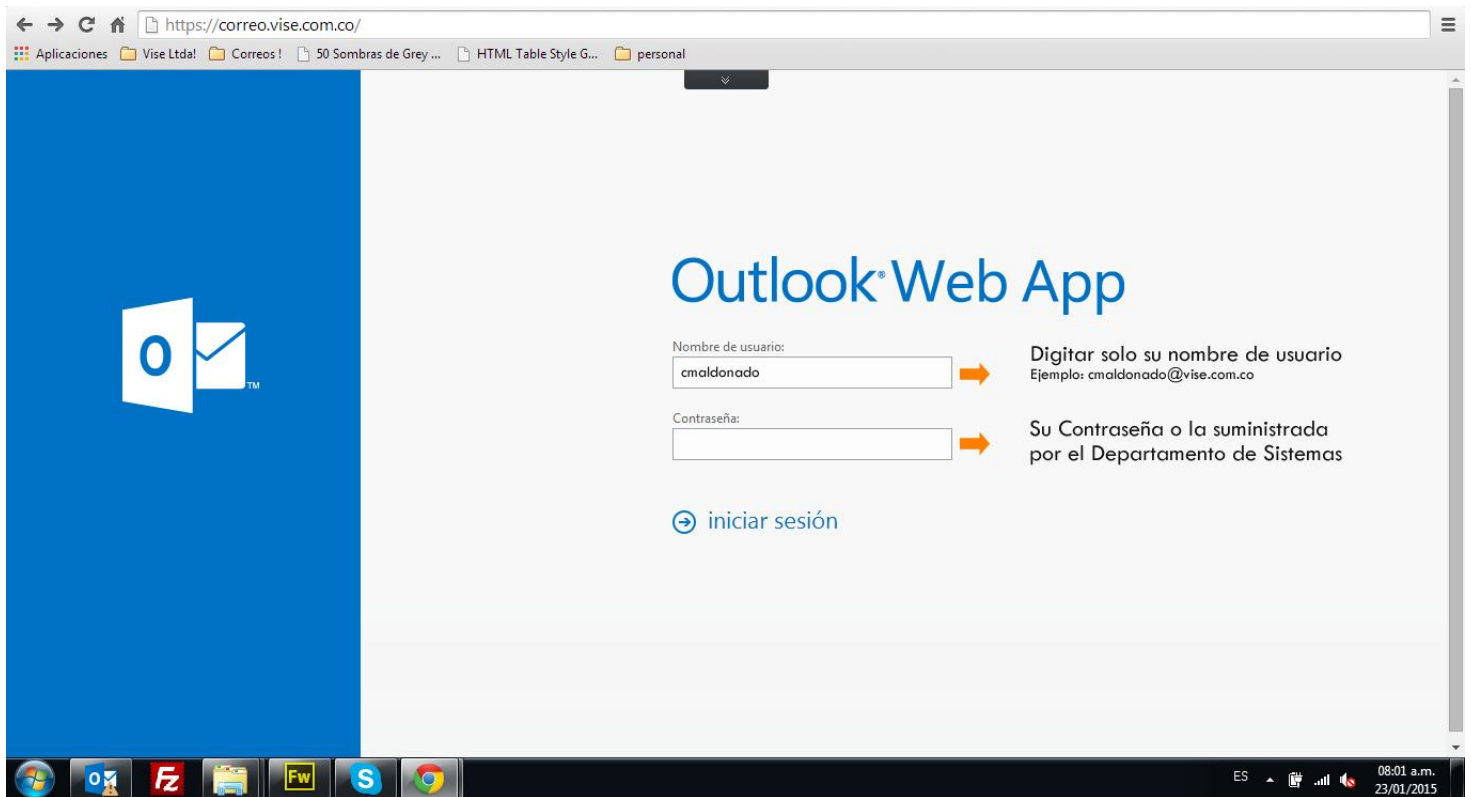

3) Aparecerán en la parte de abajo casillas nuevas para digitar una contraseña nueva y la confirmación de esta, luego debe dar click en Enviar:

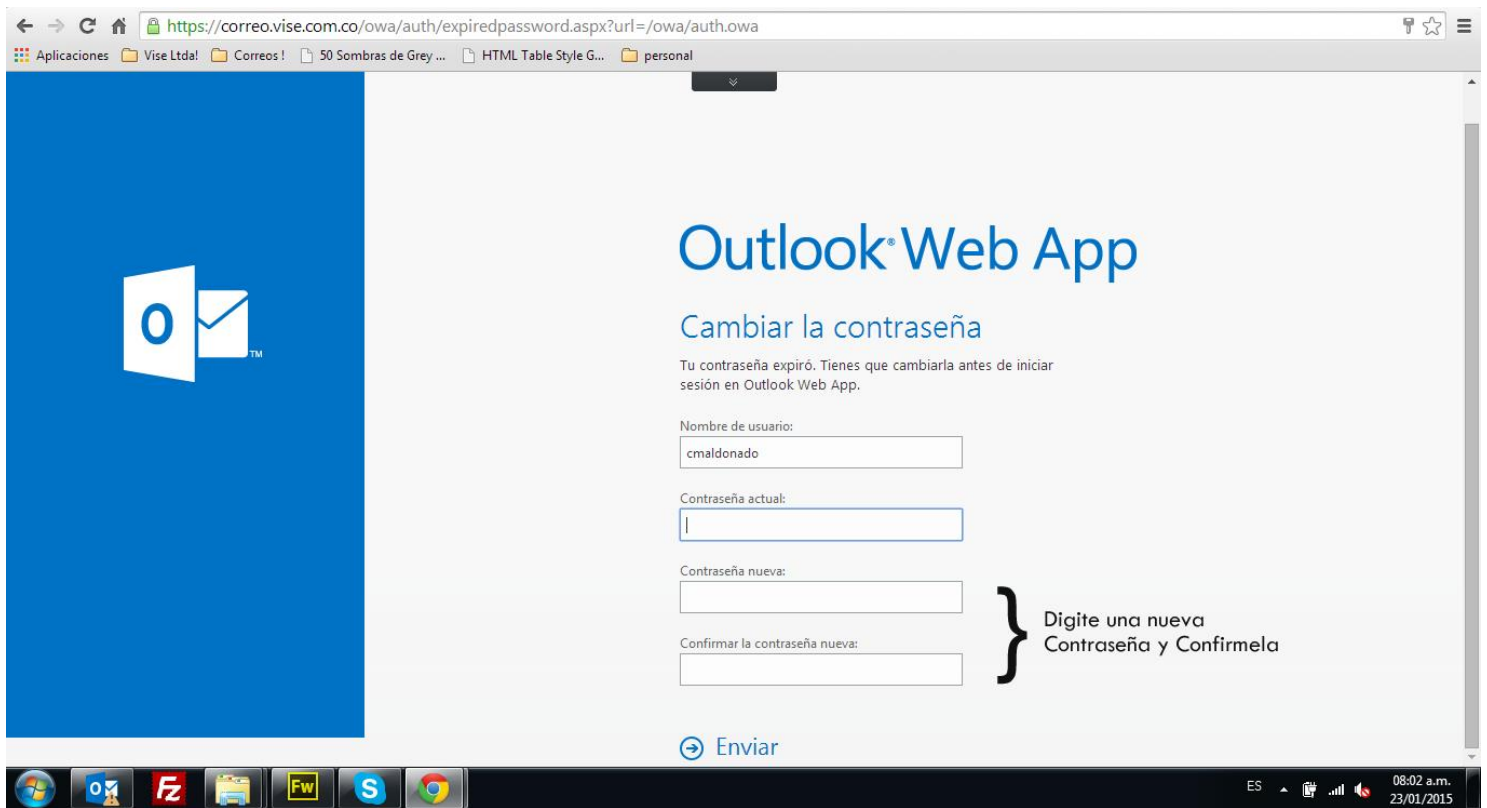

Recomendaciones nueva clave: Tenga en cuenta que la clave debe tener mínimo 8 caracteres alfanuméricos y para mayor seguridad puede agregar símbolos.

4) Una vez colocada la nueva contraseña y haya sido confirmada, saldrá el siguiente mensaje :

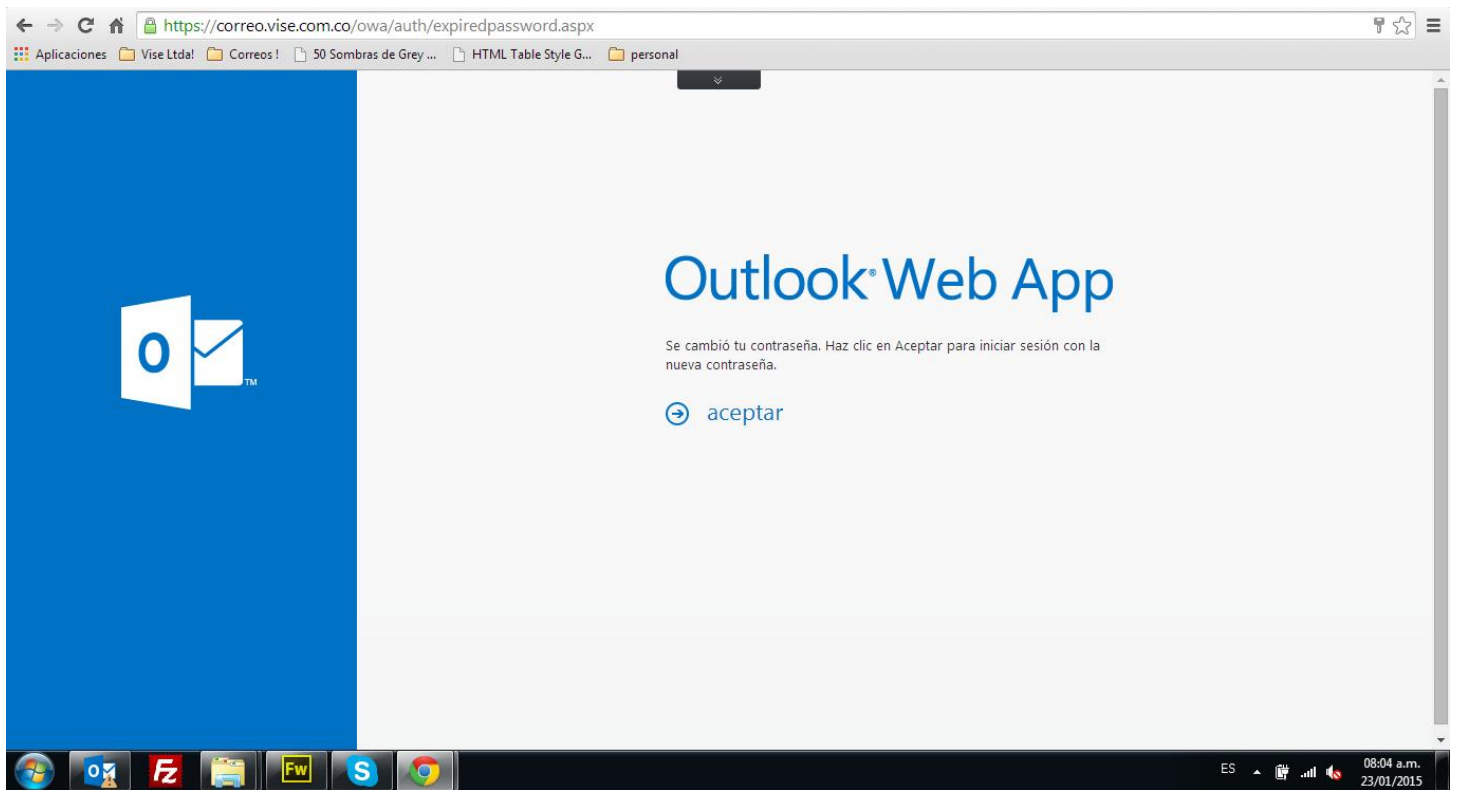

5) Nos dirigimos nuevamente a nuestro Outlook y damos click donde se encuentra señalado en la imagen a continuación:

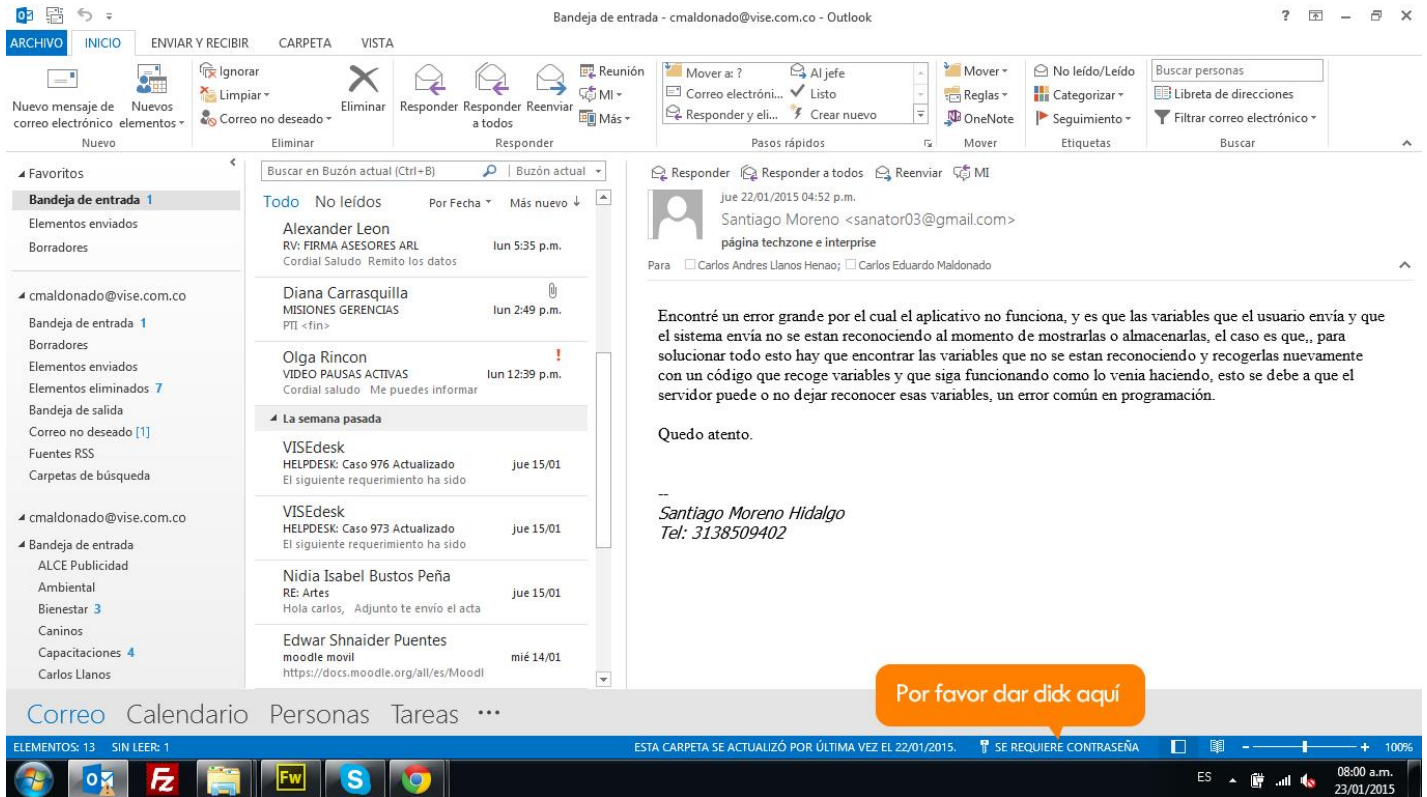

6) Saldrá esta ventana de Seguridad de Windows, donde digitaremos la nueva contraseña y activaremos la casilla de Recordar mis credenciales:

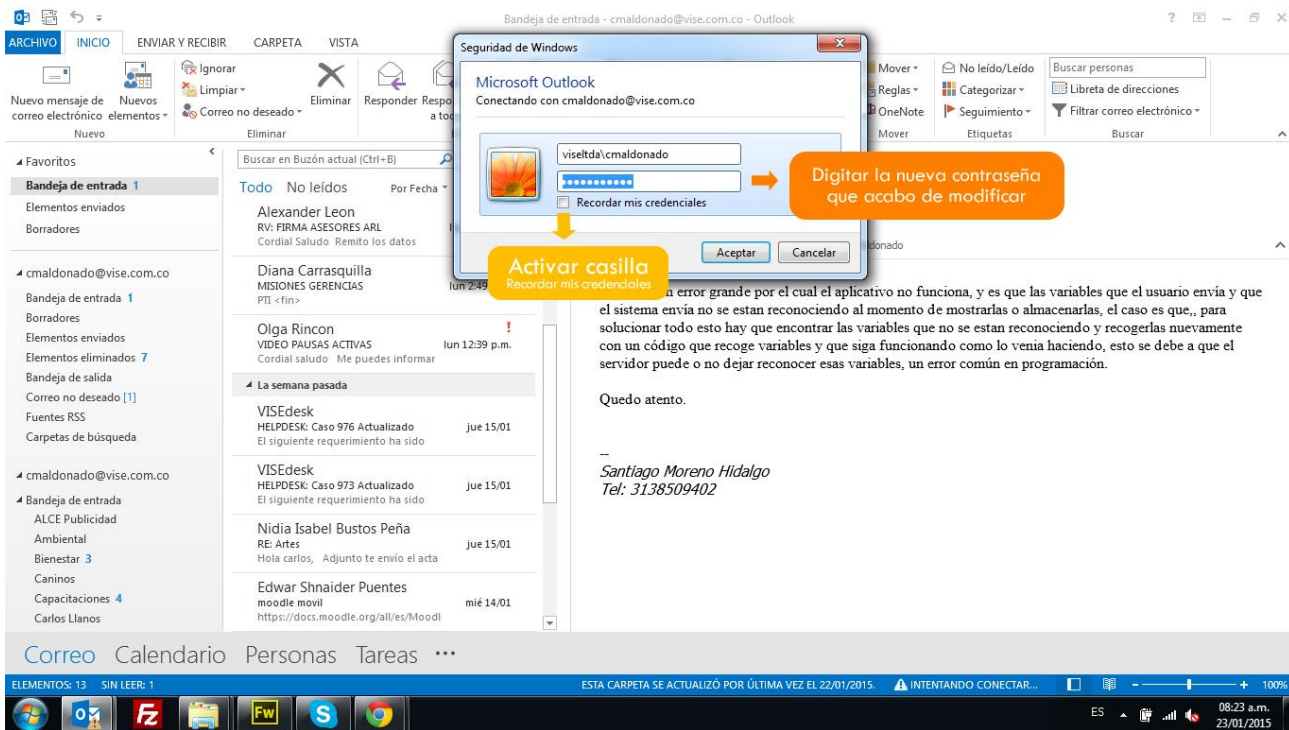

error grande por el cual el aplicativo no funciona, y es que las variables que el usuario envía y que el sistema envía no se están reconociendo al momento de mostrarlas o almacenarlas, el caso es que, para solucionar todo esto hay que encontrar las variables que no se están reconociendo y recogerlas nuevamente con un código que recoge variables y que siga funcionando como lo venía haciendo, esto se debe a que el servidor puede o no dejar reconocer esas variables, un error común en programación.

Quedo atento.

--
Santiago Moreno Hidalgo
Tel: 3138509402

7) Ya su correo funcionará correctamente y los iconos cambiarán por los que se encuentran en la imagen a continuación:

The screenshot shows the Microsoft Outlook interface. The window title is "Bandeja de entrada - cmaldonado@vise.com.co - Outlook". The ribbon includes "ARCHIVO", "INICIO", "ENVIAR Y RECIBIR", "CARPETA", and "VISTA". The "ENVIAR Y RECIBIR" ribbon is active, showing various actions like "Nuevo mensaje de correo electrónico", "Nuevos elementos", "Ignorar", "Limpiar", "Correo no deseado", "Eliminar", "Responder", "Responder a todos", "Reenviar", "Reunión", "MI", "Más", "Mover a:", "Al jefe", "Listo", "Crear nuevo", "Responder y eli...", "Pasos rápidos", "Mover", "Reglas", "OneNote", "No leído/Leído", "Categorizar", "Seguimiento", "Buscar personas", "Libreta de direcciones", and "Filtrar correo electrónico".

The left sidebar shows the "Bandeja de entrada" (Inbox) with 8 items. The main pane displays a list of emails:

- Alexander Leon: RV: FIRMA ASESORES ARL, Cordial Saludo, Remito los datos, lun 5:35 p.m.
- Diana Carrasquilla: MISIONES GERENCIAS, PTI <fin>, lun 2:49 p.m.
- Olga Rincon: VIDEO PAUSAS ACTIVAS, Cordial saludo, Me puedes informar, lun 12:39 p.m.
- La semana pasada
- VISEdesk: HELPDESH: Caso 976 Actualizado, El siguiente requerimiento ha sido, jue 15/01
- VISEdesk: HELPDESH: Caso 973 Actualizado, El siguiente requerimiento ha sido, jue 15/01
- Nidia Isabel Bustos Peña: RE: Artes, Hola carlos, Adjunto te envío el acta, jue 15/01
- Edwar Shnaider Puentes: [unreadable], mié 14/01

The right pane shows a detailed view of an email from Santiago Moreno <sanator03@gmail.com> dated "jue 22/01/2015 04:52 p.m.". The email body contains the following text:

Encontré un error grande por el cual el aplicativo no funciona, y es que las variables que el usuario envía y que el sistema envía no se están reconociendo al momento de mostrarlas o almacenarlas, el caso es que, para solucionar todo esto hay que encontrar las variables que no se están reconociendo y recogerlas nuevamente con un código que recoge variables y que siga funcionando como lo venía haciendo, esto se debe a que el servidor puede o no dejar reconocer esas variables, un error común en programación.

Quedo atento.

--
Santiago Moreno Hidalgo
Tel: 3138509402

Two orange callout boxes are present: one on the left pointing to the Outlook icon in the taskbar with the text "Si tiene este icono ya su correo funcionará", and one on the right with the text "Ya se encuentra Conectado". The taskbar at the bottom shows the system tray with the time "08:24 a.m." and date "23/01/2015".